

SERVICIO CENTRAL DE MICROSCOPIA ELECTRÓNICA

"Dr. Shin-Ichi Itagaki"

31
Años de
Servicio

INTEGRANTES

Dra. Susana Jurado
sjurado@fcv.unlp.edu.ar
Directora del SCME



Med. Vet. Fernanda Faisal
ffaisal@fcv.unlp.edu.ar
Docente del SCME

T.B.U. Roxana V. Peralta
rvperalta79@yahoo.com.ar
No Docente del SCME



Alvaro Galli Massuco
Becario

Cristal Giovagnola
Ayudante alumna rentada



EQUIPO PRINCIPAL

EQUIPOS ACCESORIOS



JEM 1200EX II – Jeol +
Cámara Digital ES500W
Erlangshen CCD Gatan



Servicio técnico COASIN



EM Uc7 RT, Leica



Supernova, Reichert-Jung.



TEM



ULTRAMICRÓTOMOS



¿QUÉ ACTIVIDADES DESARROLLAMOS?

- El SCME es un laboratorio donde se realizan tareas de investigación; docencia y prestación de servicios a terceros.



- Curso de posgrado sobre microscopía electrónica
- La microscopía electrónica aplicada a la investigación y al diagnóstico (curso electivo)



- @scme_fcv_unlp (Espacio de curso de grado)



PRESTACIONES DE SERVICIOS

Glóbulos blancos

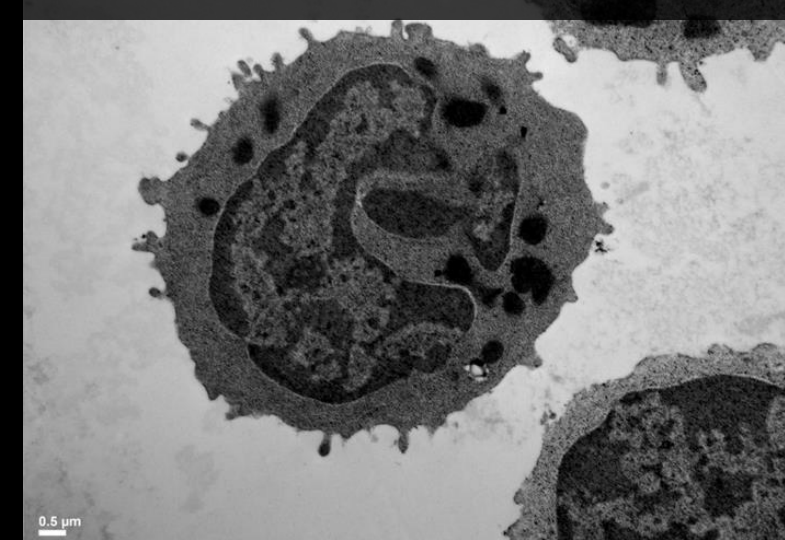

Tinciones (-)

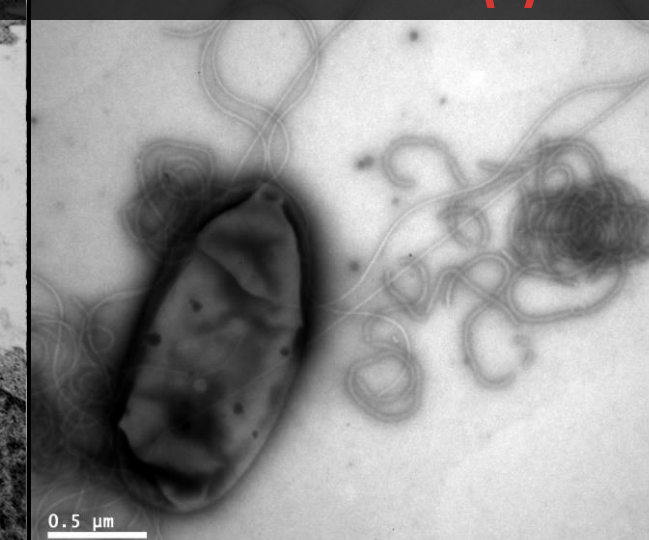

Nano-túbulos de Silíce

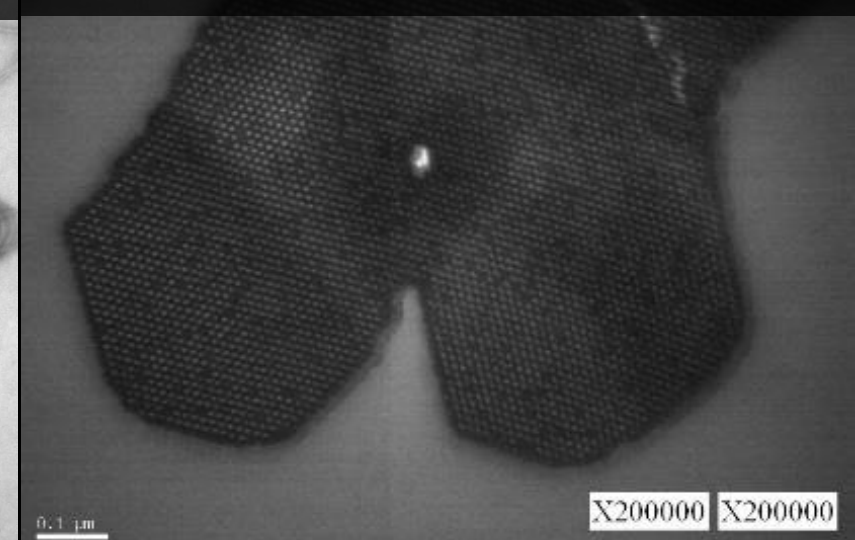

- Nos encargamos de la gestión completa de las muestras que recibe aplicándoles el protocolo pertinente; siendo responsable del procesamiento; visualización y obtención de microfotografías.
- Colaboramos en la interpretación de las imágenes obtenidas.



FACULTAD DE CIENCIAS VETERINARIAS – U.N.L.P.

Calle 60 y 118 S/N - La Plata (1900) Tel. +549-221-4236663/4236664 (INT. 453)

www.fcv.unlp.edu.ar

